賃貸　アパート

物件番号　00000421

賃料月額 ▶ **59,000円 ～66,000円**

2LDK ～3DK

シャーメゾンS

● 甲府市
善光寺三丁目

最寄駅：身延線善光寺駅徒歩９分　中央線酒折駅 10 分
バス停：「善光寺入口」徒歩７分

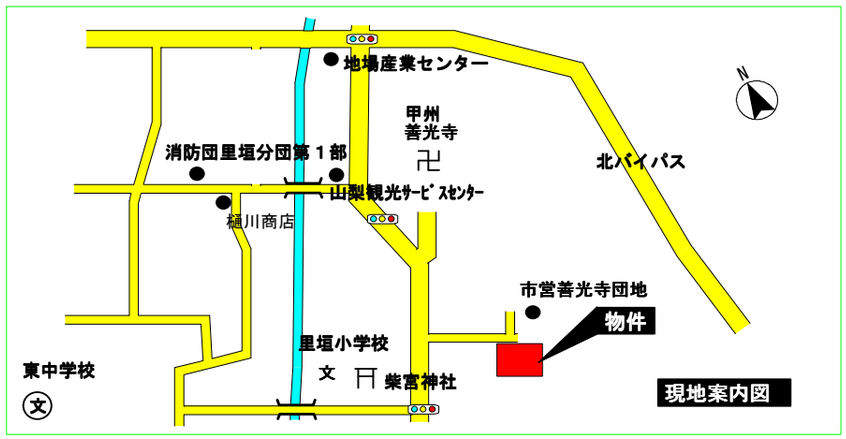

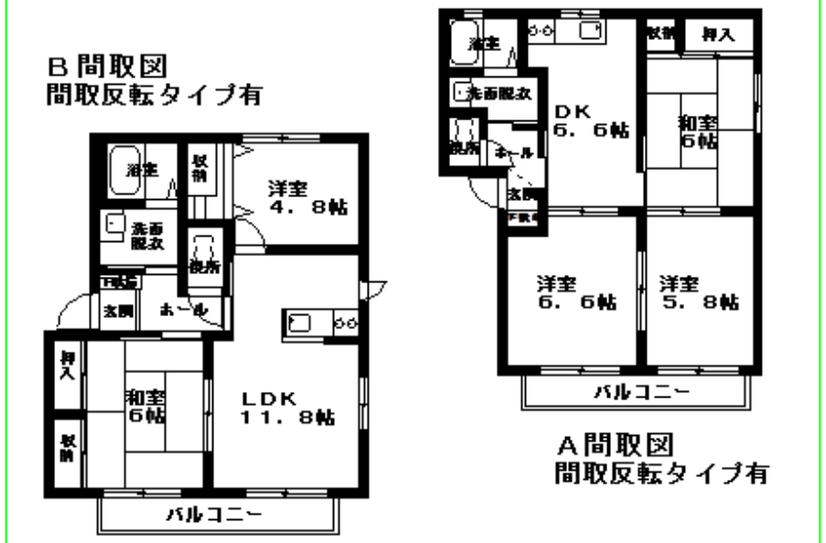

B

201	202
101	102

A

201	202
101	102

24時間365日緊急時対応受付物件：専用部分内の住まいのトラブルは「ｼｬｰﾒｿﾞﾝﾗｲﾌSUPPORT24」（月額 880円・税込）へ別途加入要。

＊図面と現況が異なる場合は現況優先と致します。

礼　金	賃料の1ヶ月分
敷　金	賃料の2ヶ月分
保証金	なし
共益費	5,000 円
駐車場	賃料に含む
所在地	山梨県甲府市善光寺三丁目２７番１６号
契約期間	２年　　月間
建物構造	軽量鉄骨造２階建
建築年	平成14 年　３月
設　備	ガス　ＬＰ　冷暖房　有 駐車場　有(同一契約)　CATV　有 給湯(追焚式)　有　ｼｬﾜｰ　有
備　考	無料インターネット設備付き シャンプードレッサー 駐車場各戸二台利用可 契約時鍵交換代 17,600 円(税込) 火災保険加入義務有 保証会社契約要(らくらくﾊﾟｰﾄﾅｰ) 新規事務手数料 33,000 円(税込)、月額保証料は月額賃料等の合計額の２％ 新規契約時に仲介手数料１ヶ月分（別途消費税）がかかります。 契約期間満了時に契約更新料（新賃料の１ヶ月分相当額）がかかります。 専有面積 A 54.03 ㎡ B 53.03 ㎡

山梨県知事免許（７）1791　山梨県宅地建物取引業協会会員　山梨県宅地建物取引業保証協会会員
ホーム・プラン
山梨県甲府市太田町9番9号
TEL 055－223－0227
FAX 055－223－0228
URL. http://www.homeplan.jp
E-mail. info@homeplan.jp

Home Plan Information Apartment Mansion House for Rent

手数料					
	負担割合	貸主	%	借主	100 %
	配分割合	元付	50 %	客付	50 %

取引態様	担　当
専任媒介	七澤　健太
物件番号	
00000421	