駅迄徒歩5分

大型ショッピングセンターや病院・金融機関等が近くて大変便利

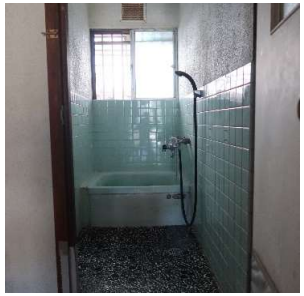

物件種目	貸屋		
最寄駅	JR山陽本線上郡駅		
間取タイプ	3DK		
賃貸条件	賃料	25，000円 円	
	一時金等	無	
所在地	赤穂郡上郡町竹万（宮ヶ丘）		
交通	JR山陽本線上郡駅　徒歩5分　0．479km		
建物	建物名	三浦家	
	構造・規模	木造セメント瓦　平屋建　階部分	
	使用部分面積	83．23㎡	
	間取内訳	和室6・6・8畳　4.5DK	
築年月	昭和37年4月	契約期間	2年
管理費等			
駐車場	3台		
現　況	空	入居日	即時
本体設備	上水道　下水道　ボイラー(灯油)　トイレ(洋式)		
各戸設備			
保　険			
備　考	山野里小学校　上郡中学校		
会員番号		物件番号	

物件番号

兵庫県知事免許（3）第　500214　号

山田エステート

〒678-1224 兵庫県赤穂郡上郡町與井新297-2

TEL:0791-52-1546

E-MAIL:info_yamadaestate@cpost.plala.or.jp

【客付会社様へ】

■手 数 料：

■取引態様：

■情報公開日：

物件所在